



PERSPEKTYWA WIDOK OD FRONTU

PERSPEKTYWA WIDOK OD OGRODU

Opracowanie ma charakter DEMONSTRACYJNY i przedstawia w przybliżeniu główne elementy konstrukcji budynku oraz podstawowe rozwiązania techniczno-materiałowe. Niniejszy projekt jest wersją demonstracyjną projektu katalogowego autorstwa Pracowni Architektonicznej STUDIO Z500. Jako autorzy opracowania i projektu, zgodnie z ustawą o prawie autorskim i prawach pokrewnych z dnia 04.02.1994 (Dziennik Ustaw nr 24 poz. 83 z dnia 23.02.1994 z późniejszymi zmianami), zastrzegamy prawa autorskie i zakazujemy wykorzystywania tego projektu do celów handlowych i dalszej odsprzedaży, reprodukcji/ kopiowania w całości ani częściowo oraz wprowadzania zmian ponad wymienione w projekcie, bez naszej wiedzy i zgody

Zx40

wersja podstawowa w technologii murowanej



STUDIO Z500

ul. Gen. Zajączka 11 / 6 ; 01-510 Warszawa
tel./fax: +48 (22) 425 50 30 ; +48 (22) 331 13 35
e-mail: projekty@z500.pl ; www.z500.pl

PROJEKT DEMONSTRACYJNY DOMU JEDNORODZINNEGO

TEMAT
OPRACOWANIA:

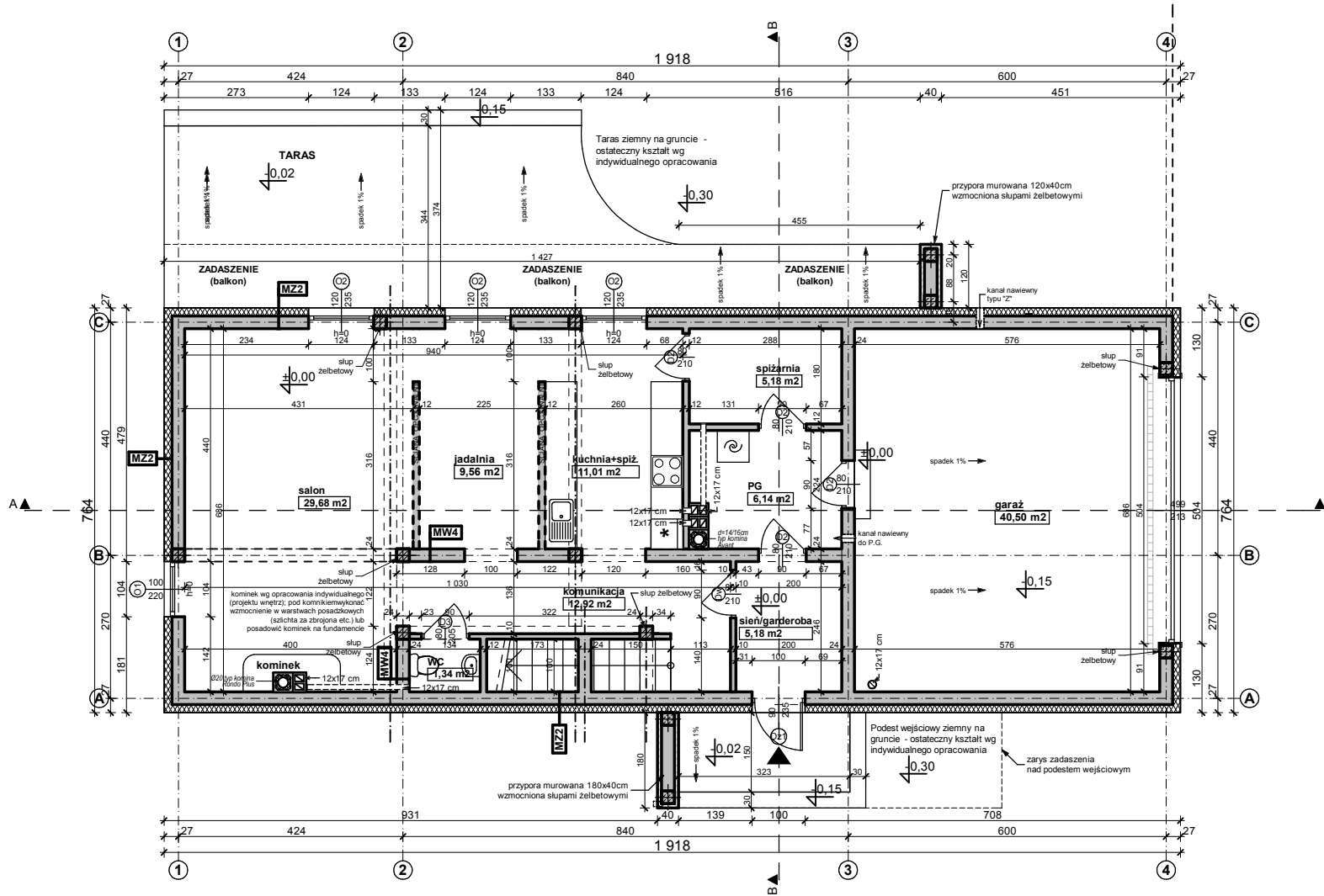

To jest wersja demonstracyjna projektu!!!

To jest wersja demonstracyjna projektu!!!

Zx40

wersja podstawowa w technologii murywanej



STUDIO Z500

ul. Gen. Zajączka 11 / 6 ; 01-510 Warszawa
tel./fax: +48 (22) 425 50 30 ; +48 (22) 331 13 35
e-mail: projekty@Z500.pl ; www.z500.pl

PROJEKT DEMONSTRACYJNY DOMU JEDNORODZINNEGO

TEMAT OPRACOWANIA:

RZUT PARTERU

Opracowanie ma charakter DEMONSTRACYJNY i przedstawia w przybliżeniu główne elementy konstrukcji budynku oraz podstawowe rozwiązania techniczno-materiałowe. Niniejszy projekt jest wersją demonstracyjną projektu katalogowego autorstwa Pracowni Architektonicznej STUDIO Z500. Jako autorzy opracowania i projektu, zgodnie z ustawą o prawie autorskim i prawach pokrewnych z dnia 04.02.1994 (Dziennik Ustaw nr 24 poz. 83 z dnia 23.02.1994 z późniejszymi zmianami), zastrzegamy prawa autorskie i zakazujemy wykorzystywania tego projektu do celów handlowych i dalszej odsprzedaży, reprodukcji/kopiowania/ kopiowania w całości ani częściowo oraz wprowadzania zmian ponad wymienione w projekcie, bez naszej wiedzy i zgody

To jest wersja demonstracyjna projektu!!!

To jest wersja demonstracyjna projektu!!!

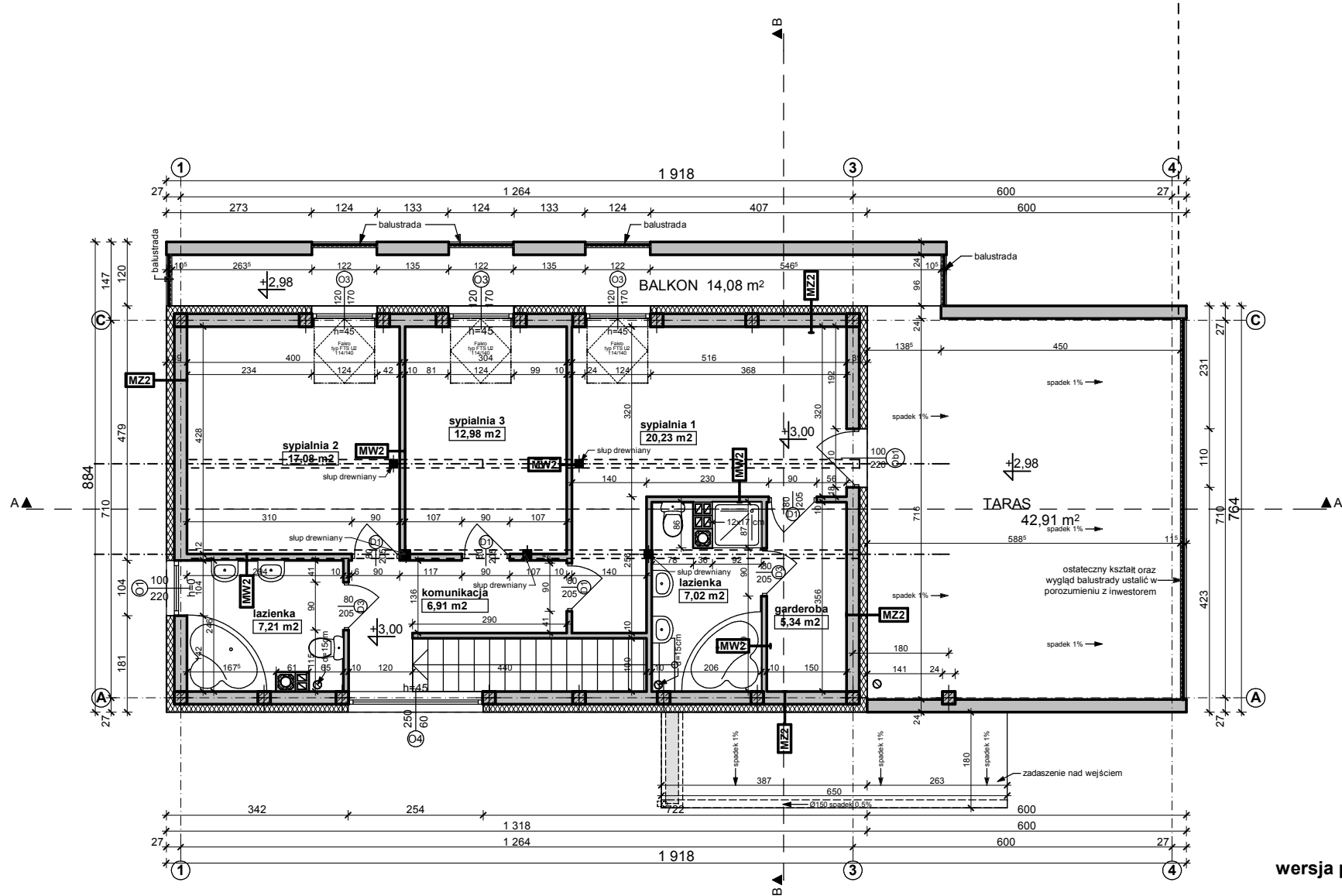

Zx40

wersja podstawowa w technologii murowanej



STUDIO Z500

ul. Gen. Zajączka 11 / 6 ; 01-510 Warszawa
tel./fax: +48 (22) 425 50 30 ; +48 (22) 331 13 35
e-mail: projekty@z500.pl ; www.z500.pl

PROJEKT DEMONSTRACYJNY DOMU JEDNORODZINNEGO

TEMAT
OPRACOWANIA

Opracowanie ma charakter DEMONSTRACYJNY i przedstawia w przybliżeniu główne elementy konstrukcji budynku oraz podstawowe rozwiązania techniczno-materiałowe. Niniejszy projekt jest wersją demonstracyjną projektu katalogowego autorstwa Pracowni Architektonicznej STUDIO Z500. Jako autorzy opracowania i projektu, zgodnie z ustawą o prawie autorskim i prawach pokrewnych z dnia 04.02.1994 (Dziennik Ustaw nr 24 poz. 83 z dnia 23.02.1994 z późniejszymi zmianami), zastrzegamy prawa autorskie i zakazujemy wykorzystywania tego projektu do celów handlowych i dalszej odsprzedaży, reprodukcji/kopiowania w całości ani częściowo oraz wprowadzania zmian ponad wymienione w projekcie, bez naszej wiedzy i zgody

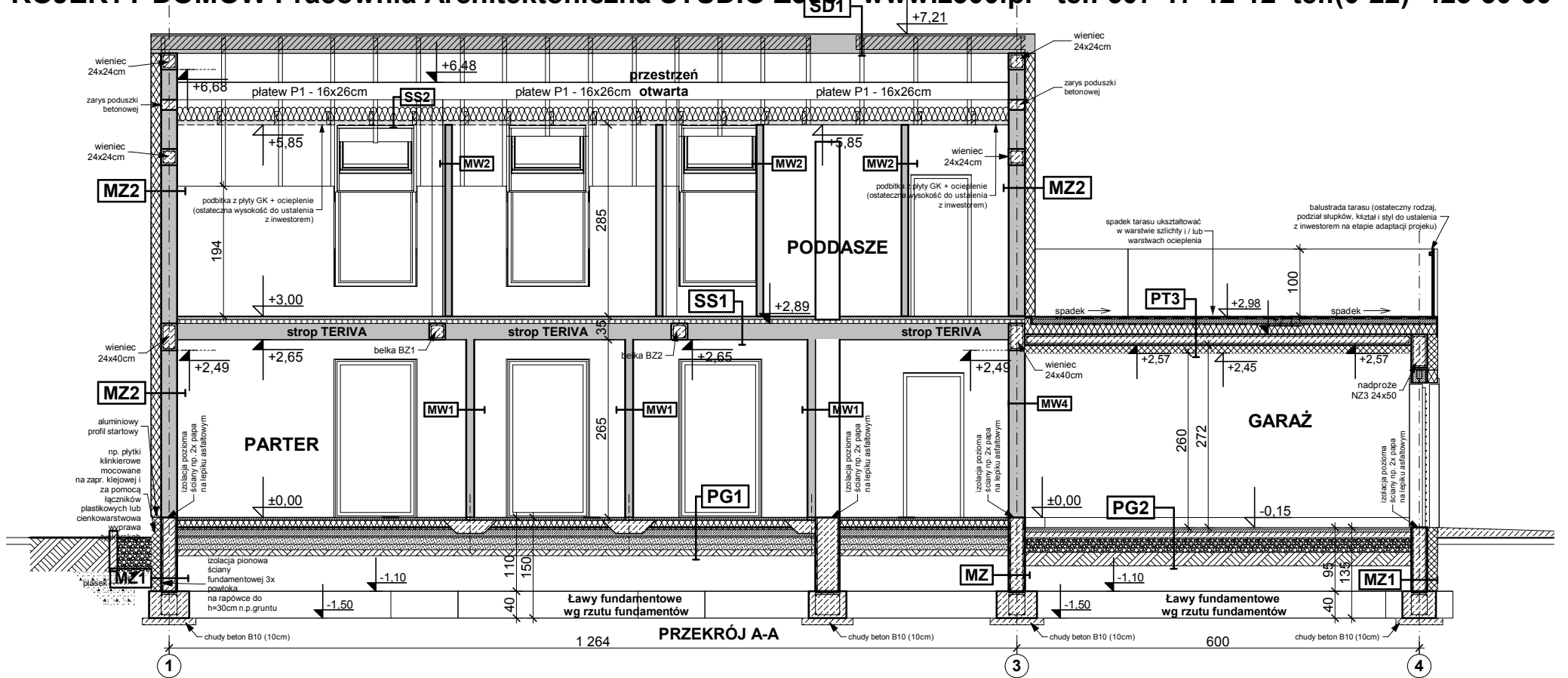

PG1 - POSADZKA MIESZKANIA NA GRUNCIE

podłoga alternatywnie: wykładzina, terakota...	
sztachta beton. z prow. instalacji, zdyłkowana	4.0
ocieplenie - styropian M20	10.0
folia hydroizolacyjna 2x na zakład	
zatarcie beton warstwa wyrównawcza	
beton B 7.5	10.0
warstwa zapieszczonego suchego piasku	20.0
grunt rodzimy po zdjęciu humusu	

PG2 - POSADZKA GARAŻA NA GRUNCIE

podłoga, alternatywnie: gres...	
sztachta betonowa zdyłkowana	4.0
folia hydroizolacyjna 2x na zakład	
zatarcie beton warstwa wyrównawcza	
beton B 7.5	15.0
warstwa zapieszczonego suchego piasku	20.0
grunt rodzimy po zdjęciu humusu	

MZ1 - ŚCIANA FUNDAMENTOWA OCIEPLONA gr.32 cm

ociekazna klinkierowa tynk całkowity (począł terakota)	
ocieplenie - styropian M20 do gruntu (12cm) / Styrodur	8.0
izolacja pionowa powłokowa-bitumiczna x3, na rapowce	
ściana z bloczków betonowych	24.0

SD1 DACH NIEOCIEPLONY

dachówka: cementowa Ceramiczne (blachodachówka)	
łaty sosnowe 4 x 5 w rozstawie dost. do dachówki	
kontrolek deski (na szer. krokwki) / wentylacja	
membrana wiatroszczelniająca, parozębia: 500g/m2/odpa	
posypcze ze skłębki wodoodpornej (opcja)	
krokwie konstrukcji dachu	

MW1 - ŚCIANA DZIAŁOWA MUROWANA 12cm (10cm)

tynk wewnętrzny, cem.-wap.kl.3 / gładura	12.0
ściana Gazobeton/Ceram. pustak czarna/siła	
tynk wewnętrzny, cem.-wap.kl.3 / gładura	

MW2 - ŚCIANA DZIAŁOWA LEKKA 10 cm (12,6cm)

plyty GK zależnie od typu pomieszczenia	1.3
ruszt metalowy lub drewniany	10.0
wełna mineralna między słupkami	10.0
plyty GK typ. zależnie od rodzaju pomieszczenia	1.3

MW4 - ŚCIANA WEW. NOŚNA 24cm (25cm)

tynk wewnętrzny, cem.-wap.kl.3 / gładura	
ściana Gazobeton/Ceram. pustak szczerlin. U125cm	24.0
tynk wewnętrzny, cem.-wap.kl.3 / gładura	

SS1 STROP NAD PARTEREM

podłoga alternatywnie-wykładzina, terakota, klepka	
sztachta betonowa z prow. instalacji, zdyłkowana	4.0
izolacja wodochronna w pcm. mokrym	
izolacja akustyczna-styropan, wełna mineralna (opcja)	2.0
konstrukcja stropu - strop TERIVA NOVA	24.0
sufit - tynk gładki	

SS2 STROP DREWNIANY - PODSUFIKA

konstrukcja stropu	
wełna mineralna 12cm między śpikami stropu	
folia parozalocajna	
podkładowa termoizolacja między rusztem	
ruszt wsporczy pod plyty GK	
plyta gipsowo-kartonowa mocowana do ruszu	

To jest wersja demonstracyjna projektu!!!

To jest wersja demonstracyjna projektu!!!

To jest wersja demonstracyjna projektu!!!

To jest wersja demonstracyjna projektu!!!

To jest wersja demonstracyjna projektu!!!

To jest wersja demonstracyjna projektu!!!

Opracowanie ma charakter DEMONSTRACYJNY i przedstawia w przybliżeniu główne elementy konstrukcji budynku oraz podstawowe rozwiązania techniczno-materiałowe. Niniejszy projekt jest wersją demonstracyjną projektu katalogowego autorstwa Pracowni Architektonicznej STUDIO Z500. Jako autorzy opracowania i projektu, zgodnie z ustawą o prawie autorskim i prawach pokrewnych z dnia 04.02.1994 (Dziennik Ustaw nr 24 poz. 83 z dnia 23.02.1994 z późniejszymi zmianami), zastrzegamy prawa autorskie i zakazujemy wykorzystywania tego projektu do celów handlowych i dalszej odsprzedaży, reprodukcji/kopiowania w całości ani częściowo oraz wprowadzania zmian ponad wymienione w projekcie, bez naszej wiedzy i zgody

Zx40

wersja podstawowa w technologii murowanej

STUDIO Z500

ul. Gen. Zajączka 11 / 6 ; 01-510 Warszawa
tel./fax: +48 (22) 425 50 30 ; +48 (22) 331 13 35
e-mail: projekty@Z500.pl ; www.z500.pl

PROJEKT DEMONSTRACYJNY DOMU JEDNORODZINNEGO

TEMAT OPACOWANIA	Przekrój A-A
------------------	--------------

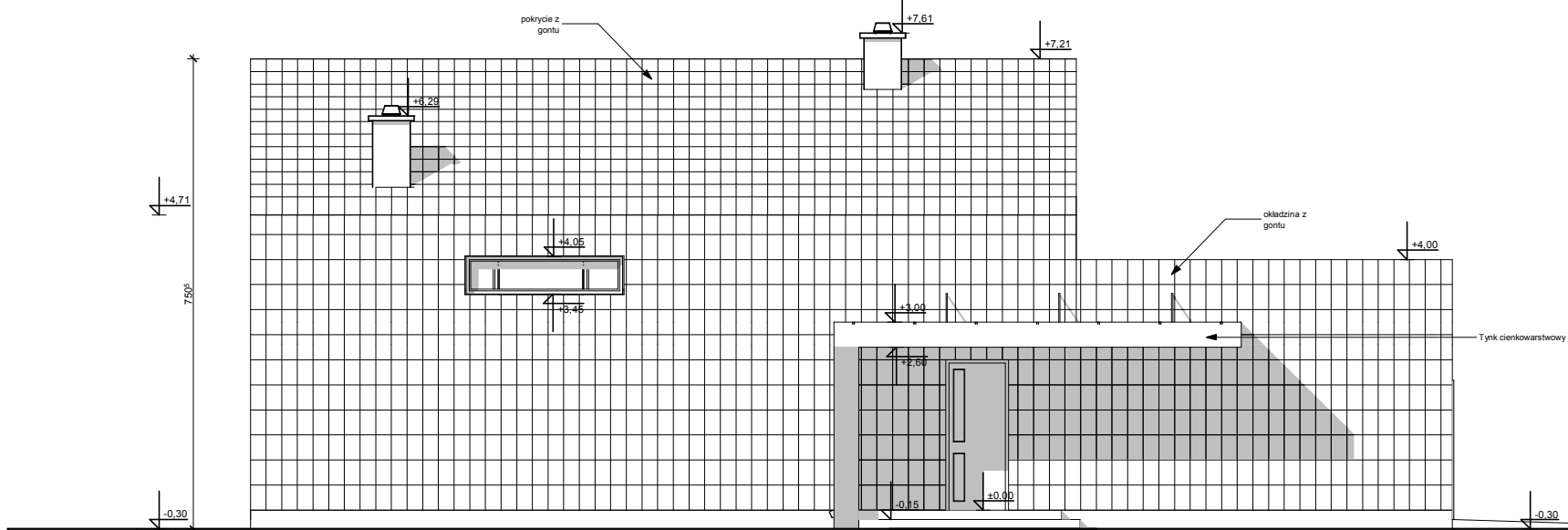

ELEWACJA FRONTOWA

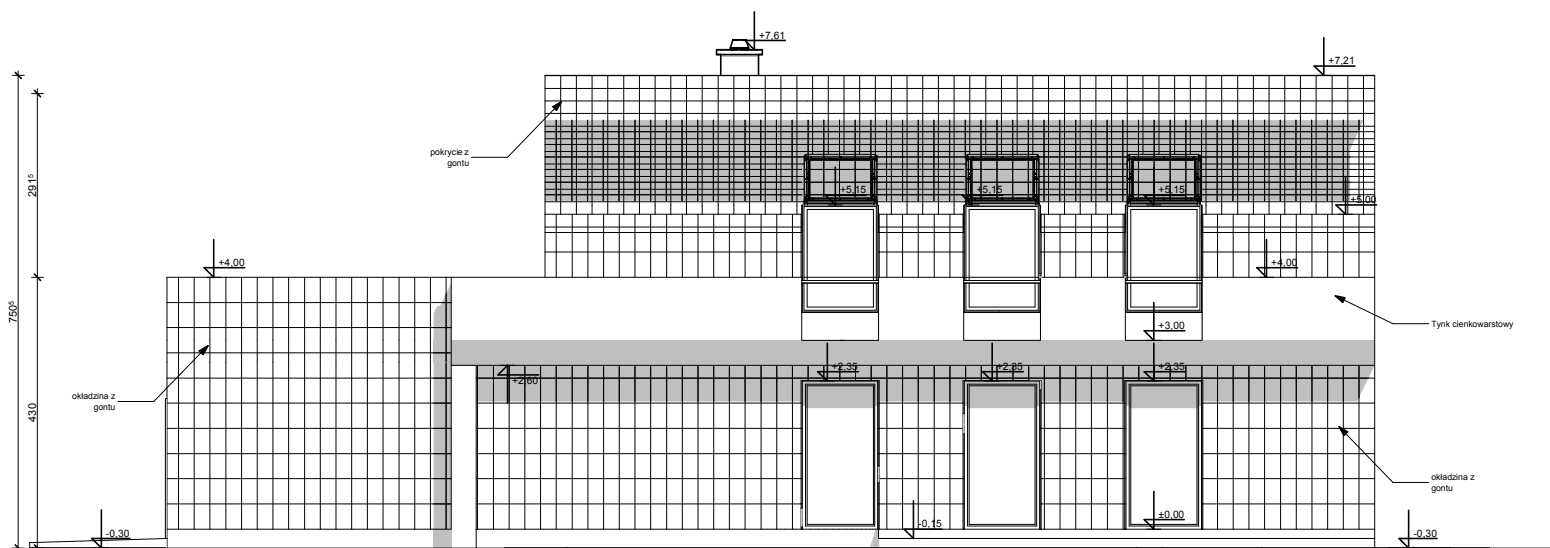

ELEWACJA TYLNA
ELEWACJA OGRODOWA (tylna)

UWAGI :

- ostateczny sposób wykończenia elewacji zewnętrznej do ustalenia z inwestorem na etapie adaptacji projektu!!

To jest wersja demonstracyjna projektu!!!

To jest wersja demonstracyjna projektu!!!

Zx40

wersja podstawowa w technologii murywanej

	<p>STUDIO Z500 ul. Gen. Zajączka 11 / 6 ; 01-510 Warszawa tel./fax: +48 (22) 425 50 30 ; +48 (22) 331 13 35 e-mail: projekty@Z500.pl ; www.z500.pl</p>
	<p>PROJEKT DEMONSTRACYJNY DOMU JEDNORODZINNEGO</p>

Opracowanie ma charakter DEMONSTRACYJNY i przedstawia w przybliżeniu główne elementy konstrukcji budynku oraz podstawowe rozwiązania techniczno-materiałowe. Niniejszy projekt jest wersją demonstracyjną projektu katalogowego autorstwa Pracowni Architektonicznej STUDIO Z500. Jako autorzy opracowania i projektu, zgodnie z ustawą o prawie autorskim i prawach pokrewnych z dnia 04.02.1994 (Dziennik Ustaw nr 24 poz. 83 z dnia 23.02.1994 z późniejszymi zmianami), zastrzegamy prawa autorskie i zakazujemy wykorzystywania tego projektu do celów handlowych i dalszej odsprzedaży, reprodukcji/kopiowania w całości ani częściowo oraz wprowadzania zmian ponad wymienione w projekcie, bez naszej wiedzy i zgody

<p>TEMAT OPRACOWANIA:</p>	<p>ELEWACJE frontowa i ogrodowa</p>
-------------------------------	--

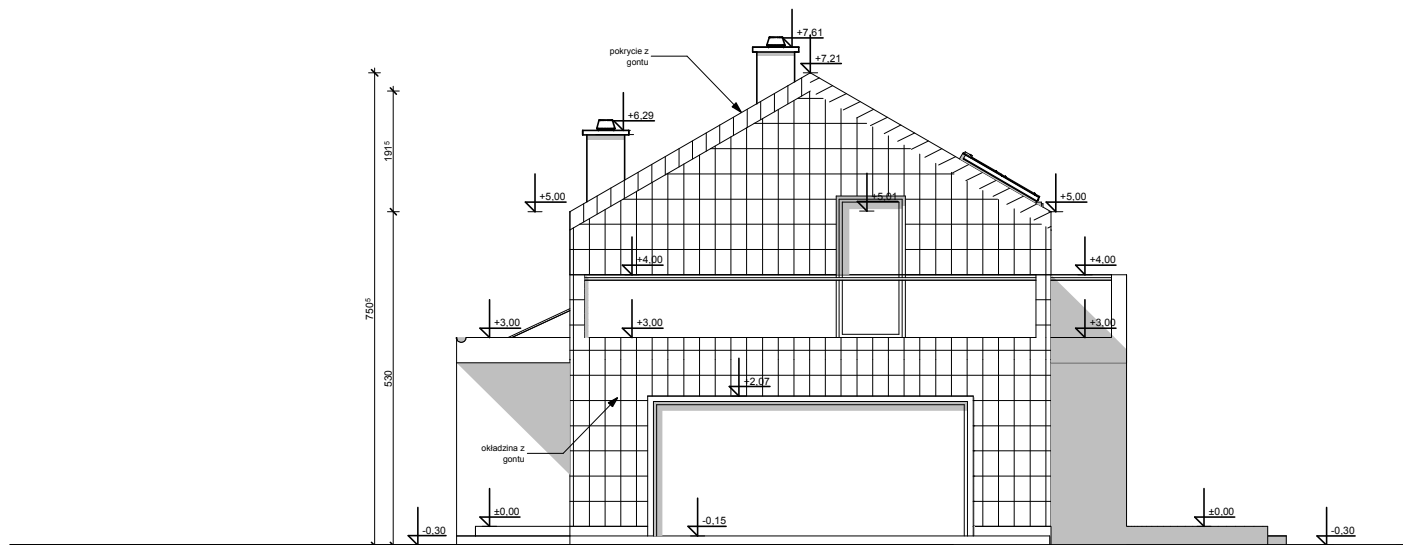

ELEWACJE BOCZNE

UWAGI :

- ostateczny sposób wykończenia elewacji zewnętrznej do ustalenia z inwestorem na etapie adaptacji projektu

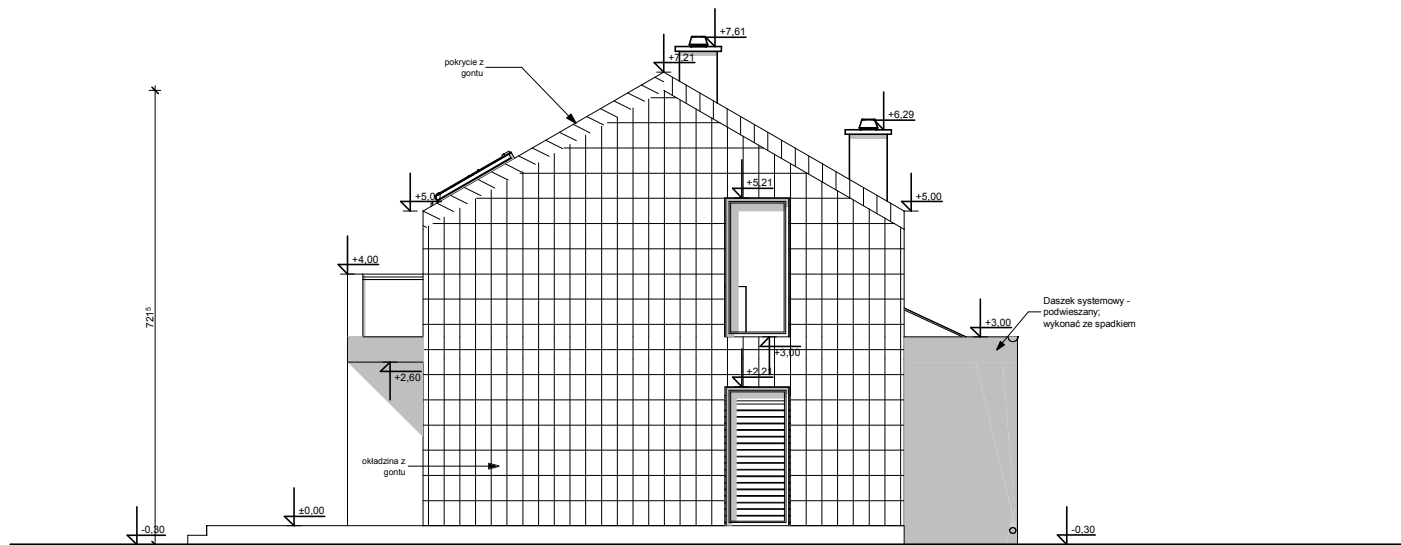

Zx40

wersja podstawowa w technologii murywanej



STUDIO Z500

ul. Gen. Zajączka 11 / 6 ; 01-510 Warszawa
tel./fax: +48 (22) 425 50 30 ; +48 (22) 331 13 35
e-mail: projekty@z500.pl ; www.z500.pl

PROJEKT DEMONSTRACYJNY DOMU JEDNORODZINNEGO

TEMAT OPRACOWANIA:

ELEWACJE BOCZNE

Opracowanie ma charakter DEMONSTRACYJNY i przedstawia w przybliżeniu główne elementy konstrukcji budynku oraz podstawowe rozwiązania techniczno-materiałowe. Niniejszy projekt jest wersją demonstracyjną projektu katalogowego autorstwa Pracowni Architektonicznej STUDIO Z500. Jako autorzy opracowania i projektu, zgodnie z ustawą o prawie autorskim i prawach pokrewnych z dnia 04.02.1994 (Dziennik Ustaw nr 24 poz. 83 z dnia 23.02.1994 z późniejszymi zmianami), zastrzegamy prawa autorskie i zakazujemy wykorzystywania tego projektu do celów handlowych i dalszej odsprzedaży, reprodukcji/ kopiowania/ w całości ani częściowo oraz wprowadzania zmian ponad wymienione w projekcie, bez naszej wiedzy i zgody