



PERSPEKTYWA WIDOK OD FRONTU



PERSPEKTYWA WIDOK OD OGRODU

Opracowanie ma charakter DEMONSTRACYJNY i przedstawia w przybliżeniu główne elementy konstrukcji budynku oraz podstawowe rozwiązania techniczno-materiałowe. Niniejszy projekt jest wersją demonstracyjną projektu katalogowego autorstwa Pracowni Architektonicznej STUDIO Z500. Jako autorzy opracowania i projektu, zgodnie z ustawą o prawie autorskim i prawach pokrewnych z dnia 04.02.1994 (Dziennik Ustaw nr 24 poz. 83 z dnia 23.02.1994 z późniejszymi zmianami), zastrzegamy prawa autorskie i zakazujemy wykorzystywania tego projektu do celów handlowych i dalszej odsprzedaży, reprodukowania/ kopiowania w całości ani częściowo oraz wprowadzania zmian ponad wymienione w projekcie, bez naszej wiedzy i zgo

## Zx100

wersja podstawowa w technologii murowanej

GENERALNY PROJEKTANT: <b>STUDIO Z500</b>	
<b>Z500</b>	ul. Gen. Zajączka 11 / 6; 01-510 Warszawa tel. +48 (22)33-11-335; +48 725-000-005 www.Z500.pl email: projekty@z500.pl
TEMAT OPRACOWANIA: ADRES :	PROJEKT DEMONSTRACYJNY DOMU JEDNORODZINNEGO

To jest wersja demonstracyjna projektu!!! To jest wersja demonstracyjna projektu!!! To jest wersja demonstracyjna projektu!!!

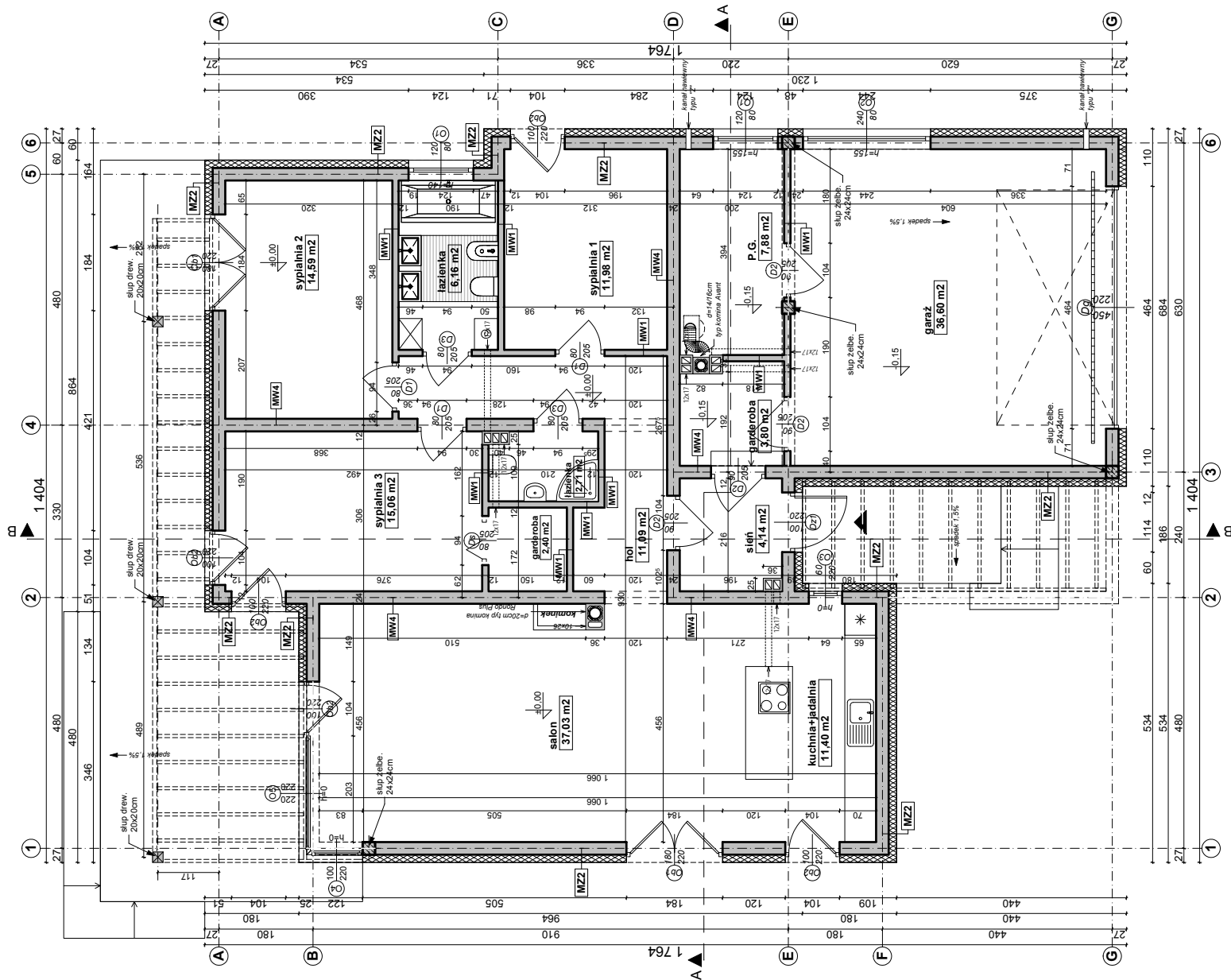

<b>MZZ - ŚCIANA ZEWN. KONSTR. OCIEPLONA gr.39(40)cm</b>	
tylnk mineralny na siatce	
ocieplenie - styropian (TERMO ORGANIKA)	15,0
ściana:Gazobeton/Ceram.pustak szczelin. "U"(25cm)	24,0
suchy tylnk-płyty GK / tylnk cem.-wap.kl.3 /glazura	
<b>MW1 - ŚCIANA DZIAŁOWA MUROWANA 12cm (10cm)</b>	
tylnk wewnętrzny: cem.-wap.kl.3 /glazura	
ściana:Gazobeton/Ceram. cegła dziurawka	12,0
tylnk wewnętrzny: cem.-wap.kl.3 /glazura	
<b>MW4 - ŚCIANA WEWN. NOSNA 24cm (25cm)</b>	
tylnk wewnętrzny: cem.-wap.kl.3 /glazura	
ściana:Gazobeton/Ceram.pustak szczelin. "U"(25cm)	24,0
tylnk wewnętrzny: cem.-wap.kl.3 /glazura	

**Zx100**

wersja podstawowa w technologii murowanej

GENERALNY PRZEKŁADANT: <b>STUDIO Z500</b>	
<b>Z500</b>	ul.Gen. Zajęcicka 11 / 6; 01-510 Warszawa tel. +48 (22)33-11-335; +48 725-000-005 www.Z500.pl email: projekty@z500.pl
	TEMAT OPERACOWNIA: ADRES :
PROJEKT DEMONSTRACYJNY DOMU JEDNORODZINNEGO	
<b>RZUT PARTERU</b>	

Opracowanie ma charakter DEMONSTRACYJNY i przedstawia w przybliżeniu główne elementy konstrukcji budynku oraz podstawowe rozwiązania techniczno-materiałowe. Niniejszy projekt jest wersją demonstracyjną projektu katalogowego autorstwa Pracowni Architektonicznej STUDIO Z500. Jako autorzy opracowania i projektu, zgodnie z ustawą o prawie autorskim i prawach pokrewnych z dnia 04.02.1994 (Dziennik Ustaw nr 24 poz. 83 z dnia 23.02.1994 z późniejszymi zmianami), zastrzegamy prawa autorskie i zakazujemy wykorzystywania tego projektu do celów handlowych i dalszej odsprzedaży, reprodukcji/kopiowania w całości ani częściowo oraz wprowadzania zmian ponad wymienione w projekcie, bez naszej wiedzy i zgo

To jest wersja demonstracyjna projektu!!! To jest wersja demonstracyjna projektu!!! To jest wersja demonstracyjna projektu!!!

To jest wersja demonstracyjna projektu!!!

To jest wersja demonstracyjna projektu!!!

To jest wersja demonstracyjna projektu!!!

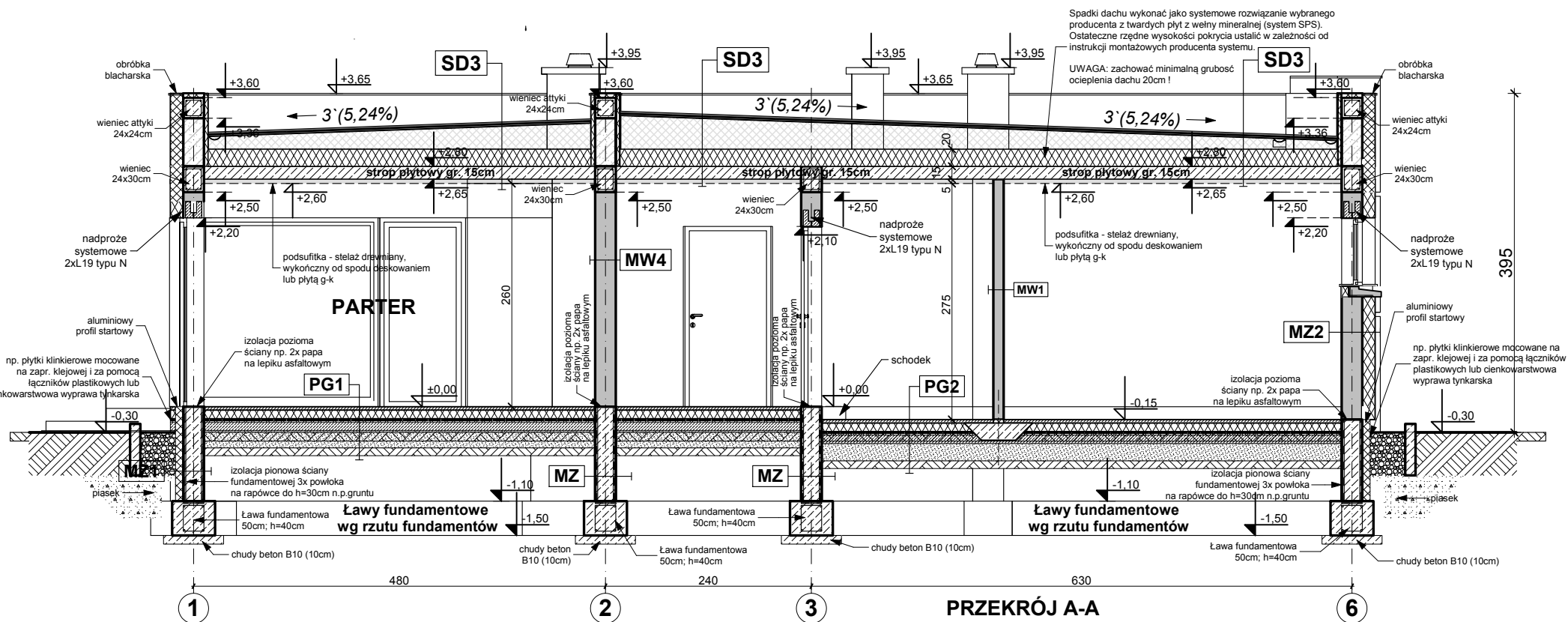

Spadki dachu wykonać jako systemowe rozwiązanie wybranego producenta z twardych płyt z wełny mineralnej (system SPS). Ostateczne rzędne wysokości pokrycia ustalić w zależności od instrukcji montażowych producenta systemu.

UWAGA: zachować minimalną grubość ocieplenia dachu 20cm!

**MZ - ŚCIANA FUNDAMENTOWA 24cm**

izolacja pionowa powłokowa-bitumiczna x3, na rapówe	
ściana z bloczków betonowych	24.0
izolacja pionowa powłokowa-bitumiczna x3, na rapówe	

**MZ1 - ŚCIANA FUNDAMENTOWA OCIEPLONA gr.32 cm**

okładzina klinkierowa/ tynk cokolowy (ponad terenem)	
ocieplenie - styropian (TERMO ORGANIKA)	12.0
izolacja pionowa powłokowa-bitumiczna x3, na rapówe	
ściana z bloczków betonowych	24.0

**MZ2 - ŚCIANA ZE W. KONSTR. OCIEPLONA gr.39(40)cm**

tynek mineralny na siatce	
ocieplenie - styropian (TERMO ORGANIKA)	15.0
ściana:Gazobeton/Ceram.pustak szczelin. "U"(25cm)	24.0
suchy tynk-płyty GK / tynk cem.-wap.kl.3 /glazura	

**MW1 - ŚCIANA DZIAŁOWA MUROWANA 12cm (10cm)**

tynek wewnętrzny: cem.-wap.kl.3 /glazura	
ściana:Gazobeton/Ceram. cegła dziurawka	12.0
tynek wewnętrzny: cem.-wap.kl.3 /glazura	

**PG1 - POSADZKA MIESZKANIA NA GRUNCIE**

podłoga alternatywnie: wykładzina, terakota... szlichta beton. z prow. instalacji, zdyktowana ocieplenie - styropian (TERMO ORGANIKA)	5.0
folia hydroizolacyjna 2x na zakład	
zatarcie beton warstwa wyrównawcza	10.0
beton B 10	10.0
warstwa zagęszczonego suchego piasku	20.0
grunt rodzimy po zdjęciu humusu	

**PG2 - POSADZKA GARAŻU NA GRUNCIE**

podłoga, alternatywnie: gres...	
szlichta betonowa zdyktowana	4.0
folia hydroizolacyjna 2x na zakład	
zatarcie beton warstwa wyrównawcza	15.0
beton B7.5	15.0
warstwa zagęszczonego suchego piasku	20.0
grunt rodzimy po zdjęciu humusu	

**SD3 DACH PŁASKI OCIEPLONY + podsufitka**

pokrycie: warstwy wykończeniowe (system spadkowy)	
izolacja termiczna zawarta w systemie spadkowym	
izolacja - folia	
plyta dachowa: wylewana, żelbetowa	15.0
folia parozizolacyjna	
ryszt wsporczy pod płyty gk	
suffit - płyty GK / boazeria na ruszcie	

**MW4 - ŚCIANA WEW. NOŚNA 24cm (25cm)**

tynek wewnętrzny: cem.-wap.kl.3 /glazura	
ściana:Gazobeton/Ceram.pustak szczelin. "U"(25cm)	24.0
tynek wewnętrzny: cem.-wap.kl.3 /glazura	

Zx100

wersja podstawowa w technologii murowanej

GENERALNY PROJEKTANT:  
**STUDIO Z500**

**Z500** ul.Gen. Zajączka 11 / 6; 01-510 Warszawa  
tel. +48 (22)33-11-335; +48 725-000-005  
www.Z500.pl email: projekty@z500.pl

TEMAT OPRAWOWANIA: PROJEKT DEMONSTRACYJNY DOMU JEDNORODZINNEGO  
ADRES:

**Przekrój poprzeczny B-B**

To jest wersja demonstracyjna projektu!!!

Opracowanie ma charakter DEMONSTRACYJNY i przedstawia w przybliżeniu główne elementy konstrukcji budynku oraz podstawowe rozwiązania techniczno-materiałowe. Niniejszy projekt jest wersją demonstracyjną projektu katalogowego autorstwa Pracowni Architektonicznej STUDIO Z500. Jako autorzy opracowania i projektu, zgodnie z ustawą o prawie autorskim i prawach pokrewnych z dnia 04.02.1994 (Dziennik Ustaw nr 24 poz. 83 z dnia 23.02.1994 z późniejszymi zmianami), zastrzegamy prawa autorskie i zakazujemy wykorzystywania tego projektu do celów handlowych i dalszej odsprzedaży, reprodukcji/kopiowania w całości ani częściowo oraz wprowadzania zmian ponad wymienione w projekcie, bez naszej wiedzy i zgo

To jest wersja demonstracyjna projektu!!! To jest wersja demonstracyjna projektu!!! To jest wersja demonstracyjna projektu!!!

To jest wersja demonstracyjna projektu!!! To jest wersja demonstracyjna projektu!!! To jest wersja demonstracyjna projektu!!!

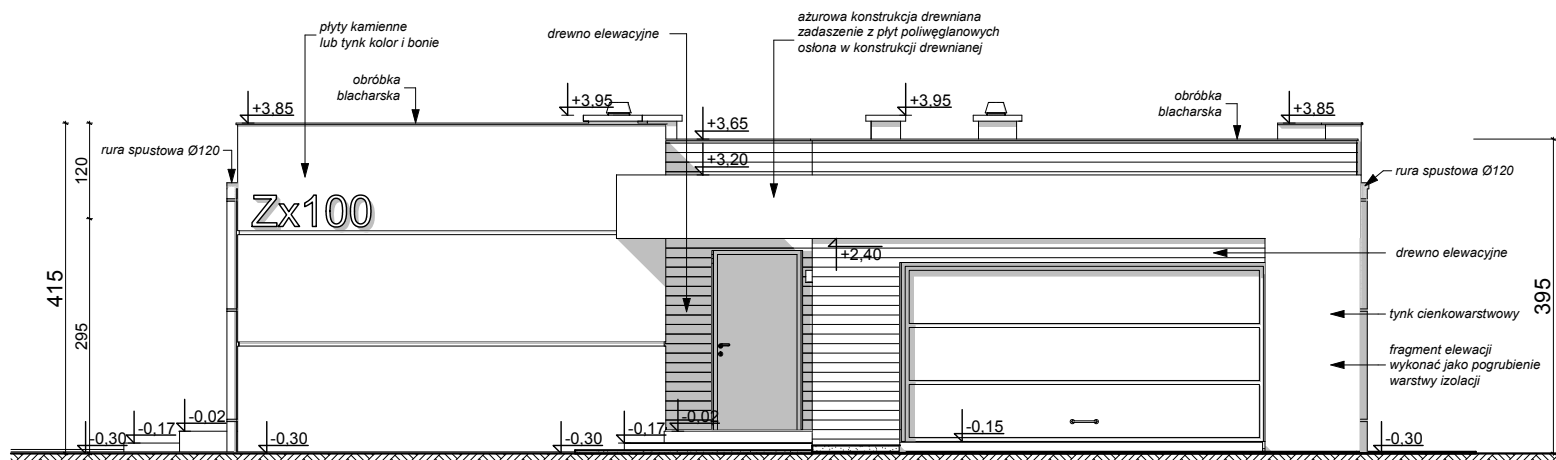

ELEWACJA FRONTOWA

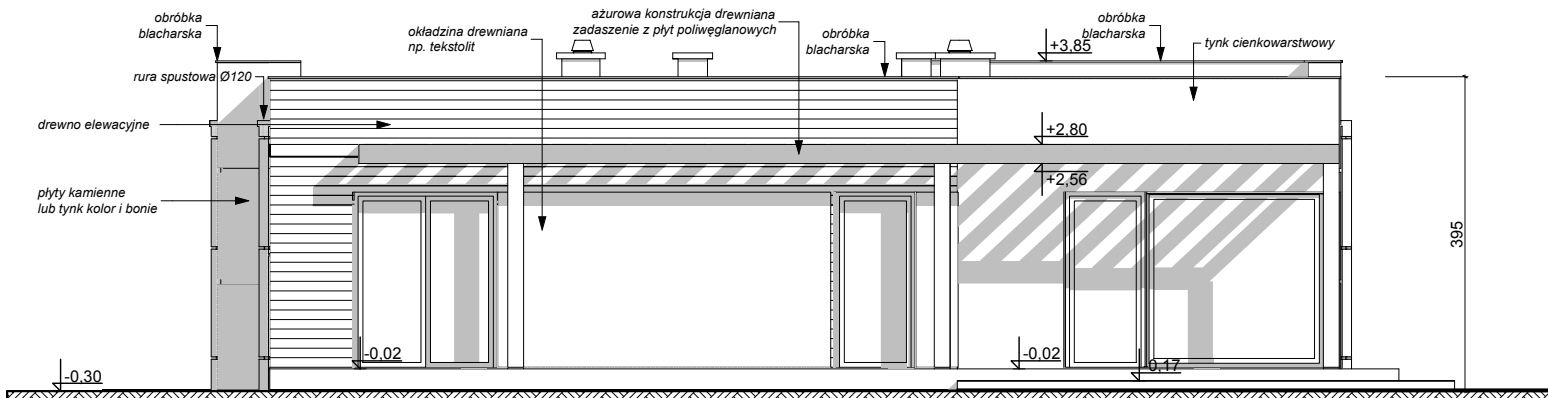

ELEWACJA OGRODOWA (tylna)

**UWAGI:**

- ostateczny sposób wykończenia elewacji zewnętrznej do ustalenia z inwestorem w zakresie nadzoru (okładzina drewniana, cegła klinkierowa, tynk cienkowarstwowy)

**Zx100**

wersja podstawowa w technologii murowanej

GENERALNY PROJEKTANT: <b>STUDIO Z500</b>	
<b>Z500</b> ul. Gen. Zajączka 11 / 6; 01-510 Warszawa tel. +48 (22)33-11-335; +48 725-000-005 www.Z500.pl email: projekty@z500.pl	
TEMAT OPRAWOWANIA: ADRES:	PROJEKT DEMONSTRACYJNY DOMU JEDNORODZINNEGO
<b>ELEWACJE frontowa i ogrodowa</b>	

Opracowanie ma charakter DEMONSTRACYJNY i przedstawia w przybliżeniu główne elementy konstrukcji budynku oraz podstawowe rozwiązania techniczno-materiałowe. Niniejszy projekt jest wersją demonstracyjną projektu katalogowego autorstwa Pracowni Architektonicznej STUDIO Z500. Jako autorzy opracowania i projektu, zgodnie z ustawą o prawie autorskim i prawach pokrewnych z dnia 04.02.1994 (Dziennik Ustaw nr 24 poz. 83 z dnia 23.02.1994 z późniejszymi zmianami), zastrzegamy prawa autorskie i zakazujemy wykorzystywania tego projektu do celów handlowych i dalszej odsprzedaży, reprodukowania/ kopiowania w całości ani częściowo oraz wprowadzania zmian ponad wymienione w projekcie, bez naszej wiedzy i zgo

## ELEWACJE BOCZNE

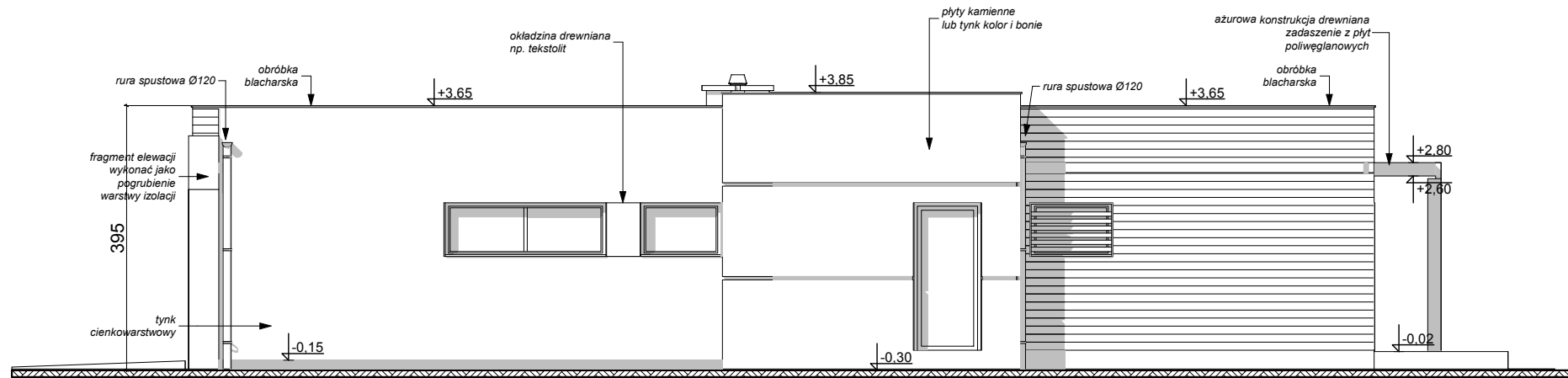
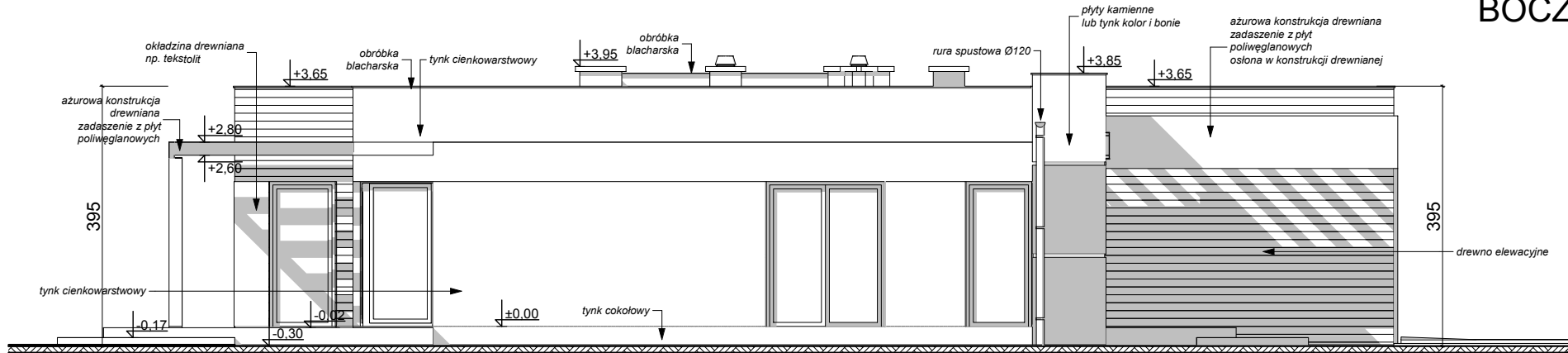

**Zx100**

wersja podstawowa w technologii murowanej

GENERALNY PROJEKTANT: <b>STUDIO Z500</b>	
<b>Z500</b> ul. Gen. Zajączka 11 / 6; 01-510 Warszawa tel. +48 (22)33-11-335; +48 725-000-005 www.Z500.pl email: projekty@z500.pl	
TEMAT OPRACOWANIA: ADRES:	PROJEKT DEMONSTRACYJNY DOMU JEDNORODZINNEGO
<b>ELEWACJE BOCZNE</b>	

Opracowanie ma charakter DEMONSTRACYJNY i przedstawia w przybliżeniu główne elementy konstrukcji budynku oraz podstawowe rozwiązania techniczno-materiałowe. Niniejszy projekt jest wersją demonstracyjną projektu katalogowego autorstwa Pracowni Architektonicznej STUDIO Z500. Jako autorzy opracowania i projektu, zgodnie z ustawą o prawie autorskim i prawach pokrewnych z dnia 04.02.1994 (Dziennik Ustaw nr 24 poz. 83 z dnia 23.02.1994 z późniejszymi zmianami), zastrzegamy prawa autorskie i zakazujemy wykorzystywania tego projektu do celów handlowych i dalszej odsprzedaży, reprodukcji/kopiowania w całości ani częściowo oraz wprowadzania zmian ponad wymienione w projekcie, bez naszej wiedzy i zgo